

MODULARIO
F. rig. rend. - 496



MINISTERO DELLE FINANZE
DIREZIONE GENERALE DEL CATASTO E DEI SERVIZI TECNICI ERARIALI

Mod. A (Nuovo Catasto Edilizio Urbano)

NUOVO CATASTO EDILIZIO URBANO

Lire
200

(R. DECRETO-LEGGE 13 APRILE 1939, N. 652)

Planimetria dell'immobile situato nel Comune di **PISTOIA** Via **PUCCINI, 13**

Ditta **ISTITUTI RAGGRUPPATI-PISTOIA-**

Allegata alla dichiarazione presentata all'Ufficio Tecnico Erariale di **PISTOIA**

Per variazione F. 220 mapp. 231 sub. 3 porzione, assume il nuovo identificativo
F. 220 mapp. 231 sub. A

PIANO TERRA

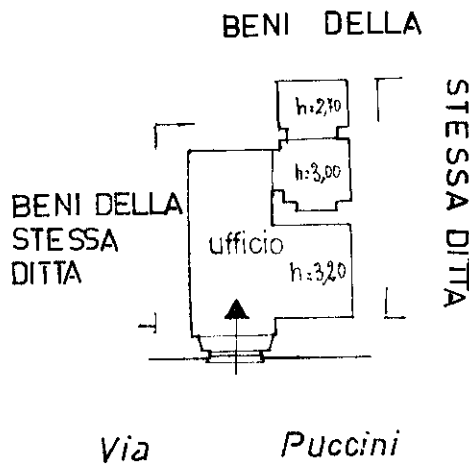

N.C.T.COMUNE DI PISTOIA
foglio 220
mappali 231

scala 1:1000

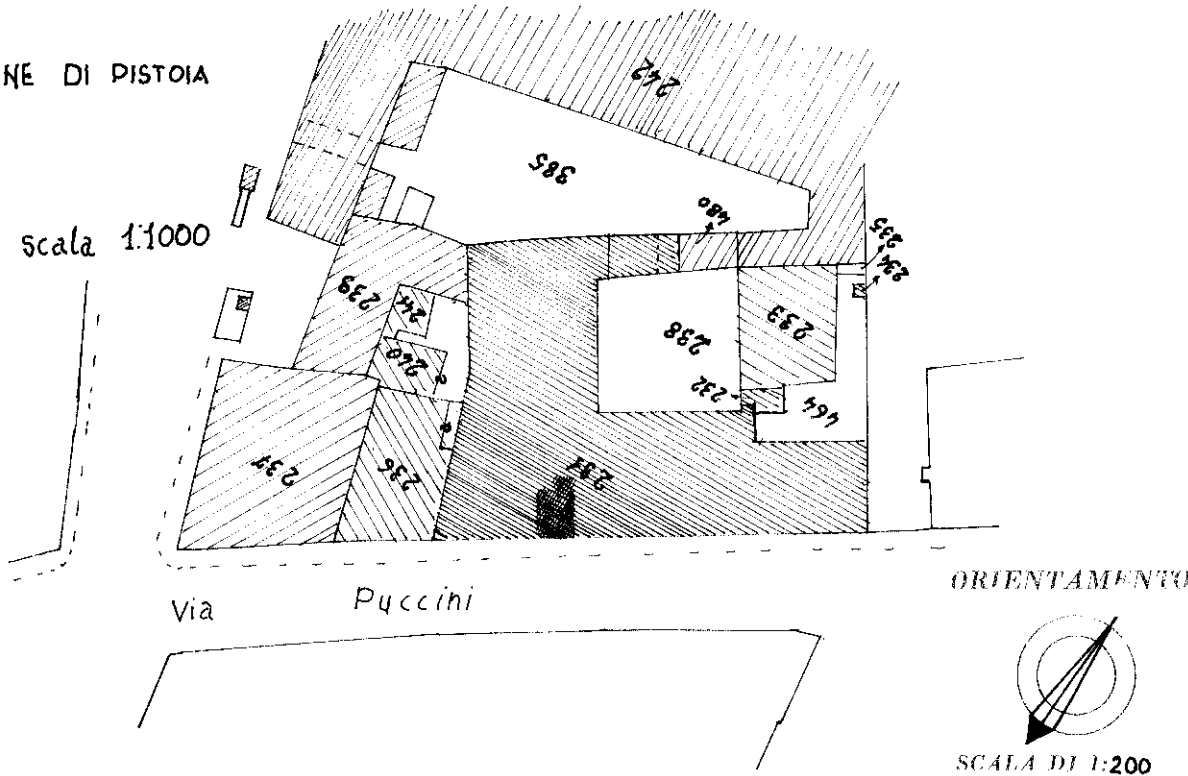

SPAZIO RISERVATO PER LE ANNOTAZIONI D'UFFICIO

DATA

PROT. N°

Compilata dal **Geom. Luigi Biagioni**
(Titolo, nome e cognome del tecnico)

Iscritto all'Albo dei **Geometri**
della Provincia di **PISTOIA**

DATA

Firma: